

ESQUEMA HIDRÁULICO
ESCALA 1/75

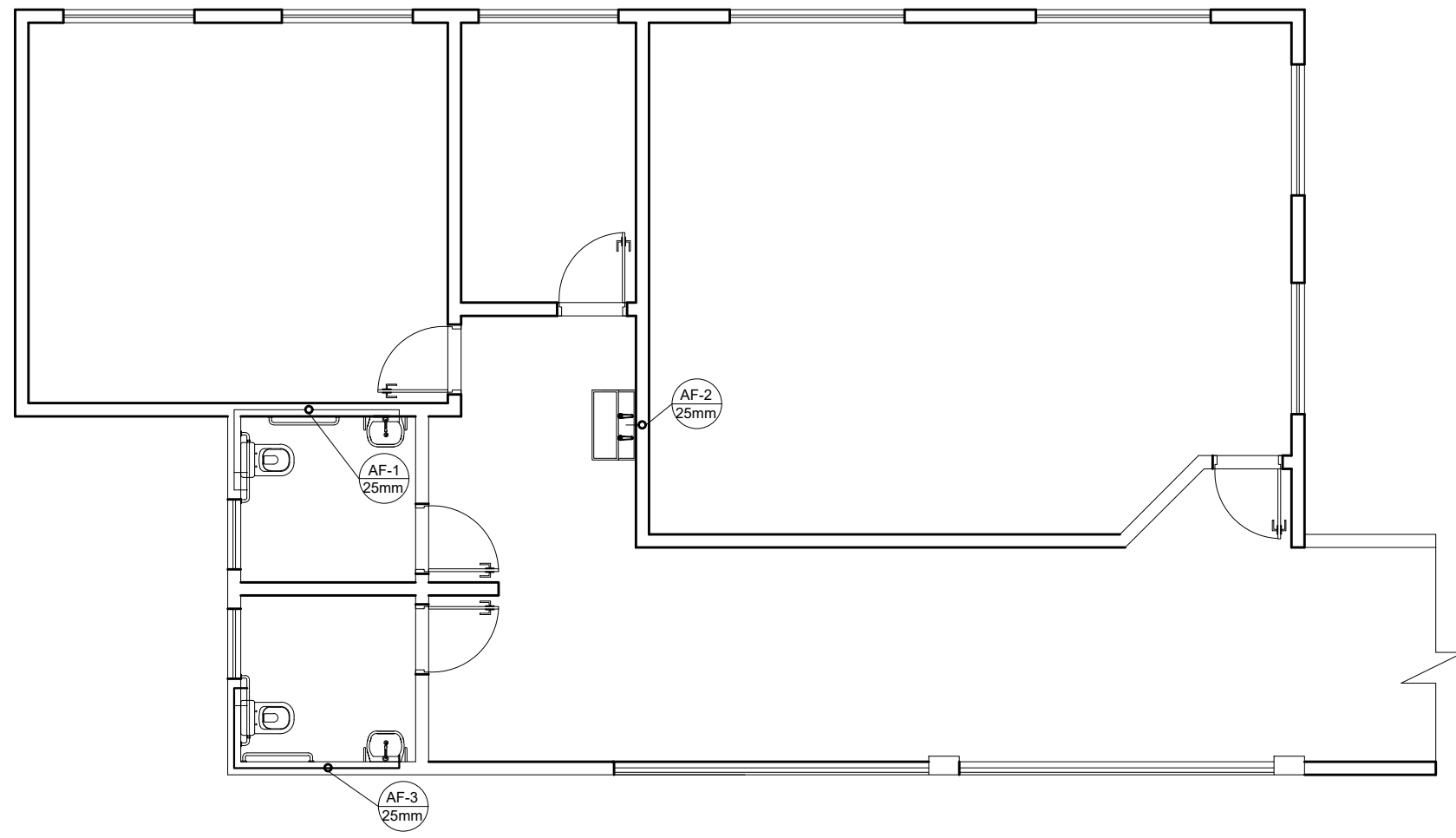

PONTOS HIDRÁULICOS
ESCALA 1/75

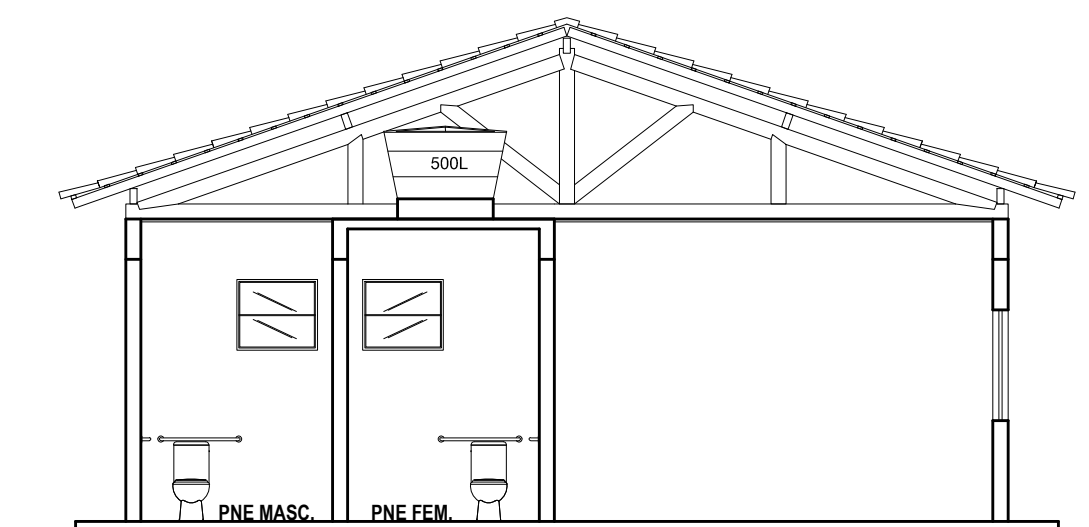

DETALHE CAIXA D' ÁGUA
ESCALA 1/75

SIMBOLOGIA

| | |
|----|---------------------|
| RG | REGISTRO DE GAVETA |
| RP | REGISTRO DE PRESSÃO |
| AF | TUB. DE ÁGUA FRIA |

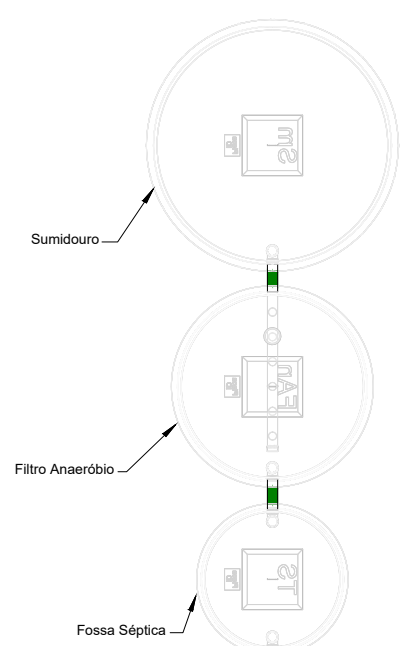

ESQUEMA SANITÁRIO
ESCALA 1/75

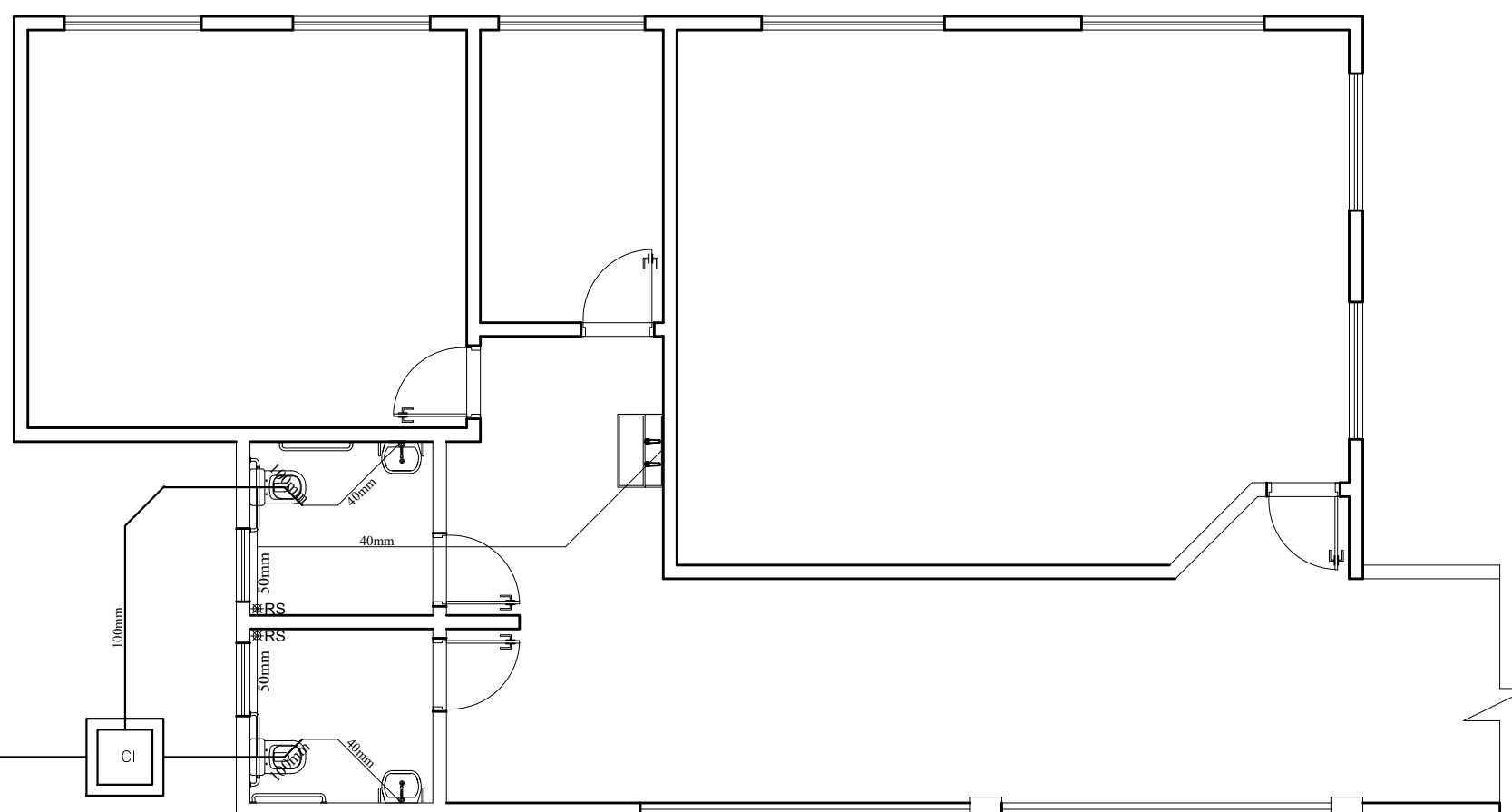

DETALHE FOSSA
ESCALA 1/50

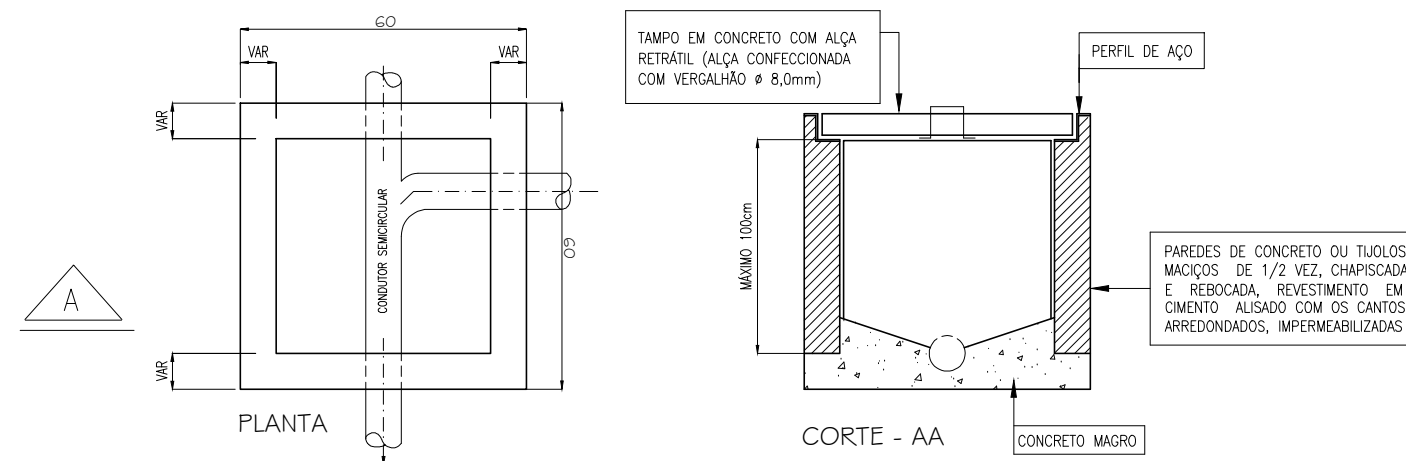

DETALHE CAIXA DE INSPEÇÃO
ESCALA 1/75

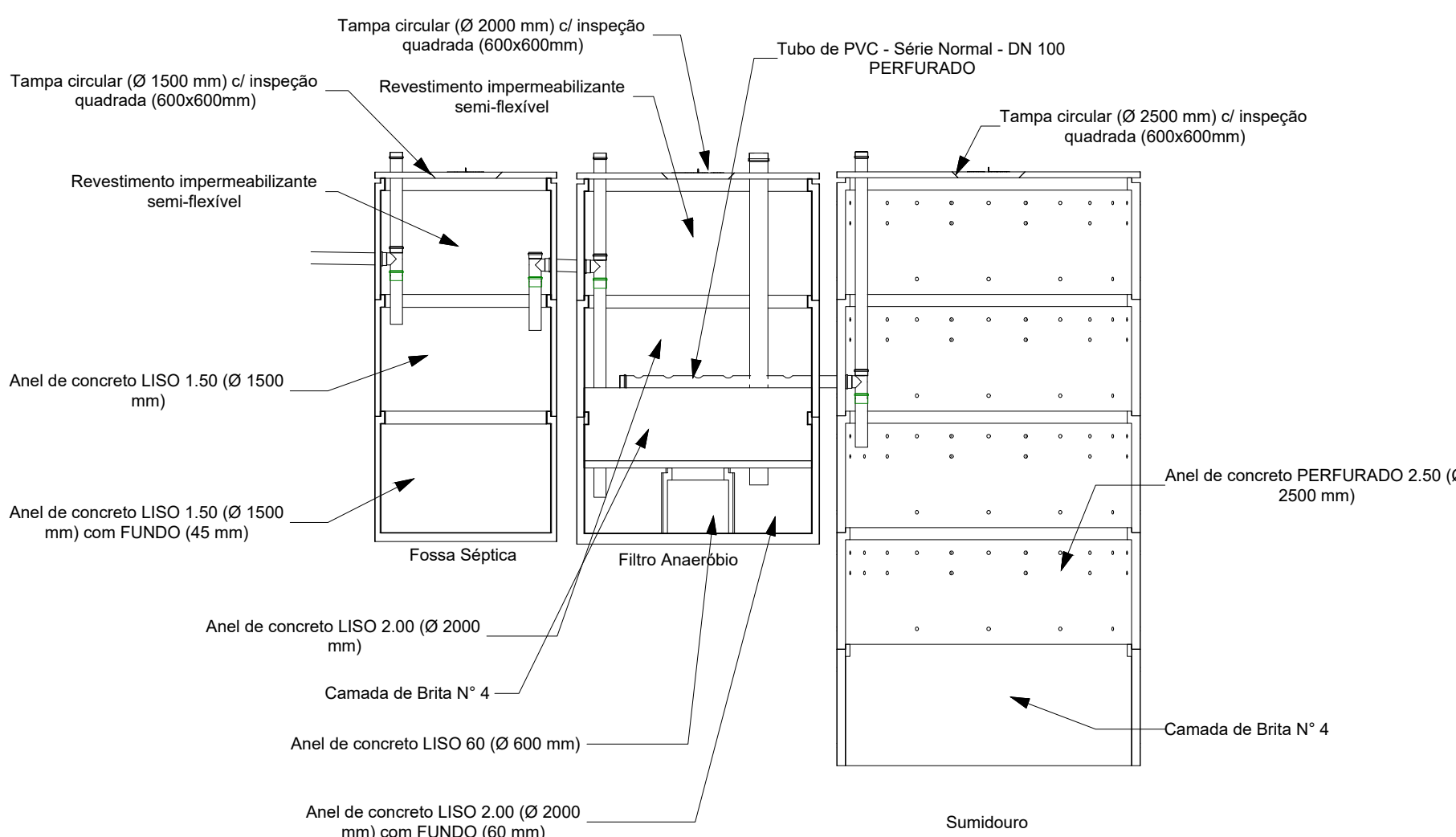

PREFEITURA DE VILA PAVÃO/ES

SECRETARIA MUNICIPAL DE DESENVOLVIMENTO ECONÔMICO

vilapavao.es.gov.br
semde@vilapavao.es.gov.br
(27) 3753-1001

Rua Travessa Pavão, nº 80, Centro - Vila Pavão/ES

PROJETO HIDRO-SANITÁRIO

| | | | |
|---------------------------|---|---------|--------------------|
| OBRA: | AMPLIAÇÃO DA ESCOLA LUIZA DE SOUZA BARROS | ESCALA: | INDICADAS |
| ENDEREÇO DA OBRA: | RUA ARMANDO LOBATO, TODOS OS SANTOS, VILA PAVÃO/ES | | |
| PROPRIETÁRIO: | MUNICÍPIO DE VILA PAVÃO | CNPJ: | 36.350.346/0001-67 |
| ENDEREÇO DO PROPRIETÁRIO: | RUA TRAVESSA PAVÃO, Nº 80, BAIRRO CENTRO, VILA PAVÃO/ES | | |
| CONTEÚDO: | ESQUEMA HIDRÁULICO PONTOS HIDRÁULICO DETALHE CAIXA D' ÁGUA ESQUEMA SANITÁRIO DETALHE FOSSA DETALHE CAIXA DE INSPEÇÃO | | |
| PROJETISTA: | ANANDA NOBRE | | |
| DATA: | ABRIL/2023 | | |
| PRANCHA: | 01/01 | | |
| RESPONSÁVEL TÉCNICO: | GRAZIANE SARDE CREA - 11150/D | | |
| PROPRIETÁRIO: | PREFEITURA DE VILA PAVÃO | | |